平時にできていないことは
災害時にはもっとできなくなる。
だからこそ、一緒に考えませんか。

あなたの声や気づき、アクションを
明日からの暮らしの備えにつなげよう！

自分にあった避難のあり方と避難所について考える勉強会

11/26（木）

13:30-15:30

内容	女性の視点から考える『避難』と『避難所』のあり方 ①自分にあった避難のあり方とは ②災害時のリスクを確認。風水害に備えるマイタイムラインを作成 ③コロナ禍での避難先や避難行動を考えながら、避難所について考える。
対象	・テーマに関心があり、これから地域で取り組みを始めたい、もしくは取り組んでいる女性 ・過去に自主防災組織リーダー等養成研修などに参加した女性
定員	16名
場所	川崎市男女共同参画センター　4階・多目的室 場所の詳細は、裏面をご参考ください。
申込	電話、FAX、もしくはホームページにてお申込みください。こちらのＱＲコードを読み取るとメール申込画面に進めます。

主催：川崎市男女共同参画センター　　協力：川崎市　総務企画局　危機管理室

当日の内容

●自分にあった避難について考える
●風水害に備えたマイタイムラインの作成
●国のガイドラインに沿って考える避難所の抱えるリスク
　避難所チェックシートで考える避難所の今
　備えのアイディアを考える

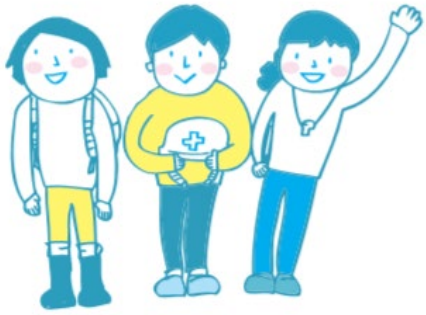

参加申込用紙

FAX で申込む方は、下記項目にご記入の上、送信してください。
※すくらむ 21 からの確認の連絡があり次第、受付完了となります。

※FAX お申込後、3 日以上すくらむ 21 から連絡がない場合は、お手数ですが再度ご連絡ください。

FAX：044-813-0864　FAX 受付時間：9：00 ～ 21：30

下記項目にご記入の上、FAX してください。

講座名	女性の視点から考える避難所運営 平時の備えと訓練方法についての勉強会		
氏名（ふりがな）		**居住区**	**区**
電話番号		**E メールアドレス または FAX 番号**	

【すくらむ 21 の取得個人情報の利用目的】必要に応じて、皆さまから情報を収集させていただく場合がございます。ただし個人を特定できる情報を、法令に基づくものを除き、本人の同意なく第三者へ提供することはありません。なお、外部委託する際には、個人情報保護水準を十分に満たしていることを条件に選定し、機密保持契約を締結した上で委託します。また、本人からの個人情報の利用目的の通知・開示・訂正・追加または削除・利用停止・消去及び第三者への提供の停止の要請があった場合には、当社で定める所定の手続きに則り速やかに対応いたします。

申込先

川崎市男女共同参画センター
（愛称：すくらむ 21）
〒213-0001
川崎市高津区溝口 2-20-1
電話：044-813-0808
FAX：044-813-0864
URL：https://www.scrum21.or.jp/

スマートフォンでホームページから申込む場合はこちらの QR コードを読み取ってアクセスしてください。

すくらむ 21　検索

会場までのアクセス
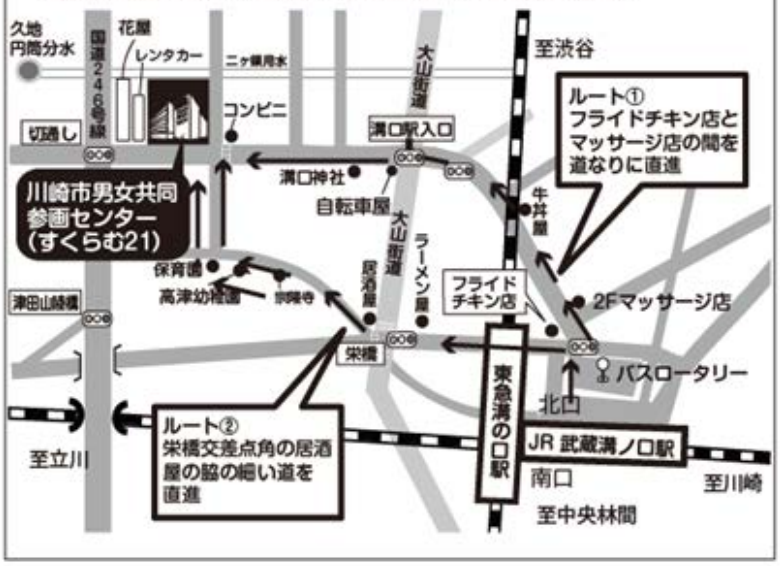
●JR南武線「武蔵溝ノ口駅」北口より徒歩10分
●東急田園都市線・大井町線「溝の口駅」東口より徒歩10分